443
Referenz

Scannen Sie den QR-Code, um die Eigenschaft anzuzeigen

Fernão Ferro - Einfamilienhaus

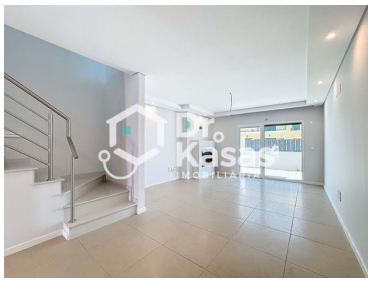

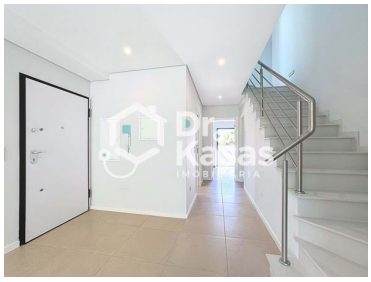

3 Schlafzimmer

3 Badezimmer

130 Bereich (m²)

98 Grundstücksfläche (m²)

390 000 €
(EUR €)

Tânia Constantino

+351933927001 ²

taniaconstantino@drkasas.pt

T +351 212 040 085 ¹ · E geral@drkasas.pt
Avenida do Bocage, nº11, Loja 2, 2830-003 Barreiro
AMI 14035

¹ (Anruf ins nationale Festnetz) | ² (Nationaler Mobilfunknetzanruf)

POWERED BY casafaricrm.com

443
Referenz

Scannen Sie den QR-Code, um die Eigenschaft anzuzeigen

Eigenschaften

- Kamin
-
- Klimaanlage Vorinstallation
- Baujahr : 2024
- Doppelverglasung
- Video ueberwachung
- Mit Parkplatz
- Blick: Landblick, Wohnansicht
- ruhige Lage
- Solarheizung
- Sicherheitseingang
- Leitungswasser
- Einbauschraenke
- Zentralstaubsauger
- In der Nähe befinden sich: Gebirge, Strand, Restaurants, Offenes Feld, Apotheke, Öffentliche Verkehrsmittel, Schulen, Playground
- Balkon
- Elektrische Rollaeden
- Energie ausweis: A+
- Etagen: 2
- Kanalisation
- Zentrale Lage
-
- Orientação solar: Norte, Sul, Este, Oeste

Tânia Constantino

+351933927001 ²

taniaconstantino@drkasas.pt

T +351 212 040 085 ¹ · E geral@drkasas.pt

Avenida do Bocage, nº11, Loja 2, 2830-003 Barreiro

AMI 14035

¹ (Anruf ins nationale Festnetz) | ² (Nationaler Mobilfunknetzanruf)

POWERED BY casafaricrm.com